

SUPORT TOPOGRAFIC

Scala 1:200

INTRAVILAN

Oras Mizil, Str. Mihai Bravu, nr. 111, T65, CC2126, Jud. Prahova

Proprietar: PARASCHIV MARIA-MIRELA

Domiciliul: Oras Mizil, Str. Mihai Bravu, nr. 111, Jud. Prahova

Conform: Certificat de urbanism nr. 55/12.06.2023;

Identificat cu - I.E. 24169

Suprafata teren masurata = 195 mp

Suprafata teren din acte = 202 mp

NORD

IMPREJMUIRE TIP "A"
PROPUSA (LUCRARI EXECUTATE
FARA AUTORIZATIE)
L = 1.53m
H = 1.80m

390100

390100

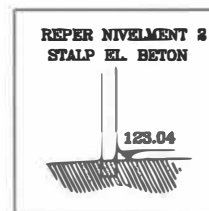
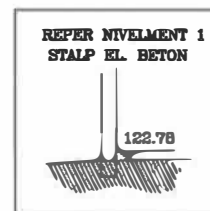

SUPRAETAJARE CU MANSARDA, MODIFICARE
FATADE SI INVELITOARE PROPUSE
A LOCUINTEI EXISTENTE P
(LUCRARI EXECUTATE FARA AUTORIZATIE)
S.c. = 61.00m²
S.c.d. = 121.65m²
H. cornisa = +4.68m
H. max = +5.84m

EXTINDERE PARTER PROPUSE
A LOCUINTEI EXISTENTE P
(LUCRARI EXECUTATE FARA AUTORIZATIE)
S.c. = 26.70m²
S.c.d. = 26.70m²
H. cornisa = +3.53m
H. max = +4.13m

LEGENDA

- SUPRAETAJARE PROPUSE
- EXTINDERE PROPUSE
- EXISTENT
- TROTUAR DE GARDA SI ALEI
- SPATII VERZI
- AX DRUM
- LIMITA PROPRIETATE

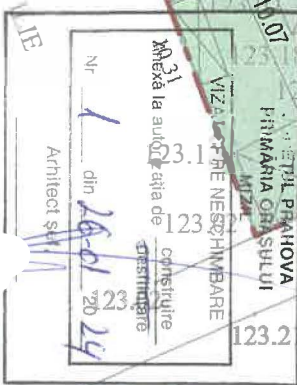
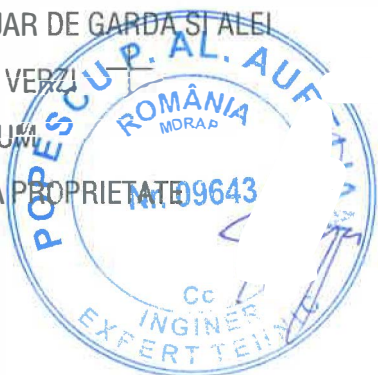

Prezent document recepționat
este valabil înscrit de procesul
verbal de recepționar .4194
data 14.07.2023

Dorinel- Semnat digital de

S. TEREN DIN MASURATORI = 195.00m²

S.C. EXISTENTA = 61.00m²
S.C.D. EXISTENTA = 61.00m²
P.O.T. EXISTENT = 31.28%
C.U.T. EXISTENT = 0.312

S.C. PROPUSE = 26.70m²
S.C.D. PROPUSE = 87.35m²
S.C. FINAL REZULTATA = 87.70m²
S.C.D. FINAL REZULTATA = 148.35m²
P.O.T. FINAL REZULTAT = 44.97%
C.U.T. FINAL REZULTAT = 0.760

CF. P100-1/2013, constructia-propusa se incadreaza in clasa IV de importanta
CF. HG. 766/1997, constructia propusa se incadreaza in categoria de importanta "D"
CF. P118/1999, constructia propusa se incadreaza in gradul IV de rezistenta la foc
CF. P118/1999, constructia propusa se incadreaza in risc mic de incendiu

VERIF. / EXPERT	NUME	SEMSTAT.	CERINTA	REFERAT / EXPERTIZA NR. / DATA
	S.C. BONE ARCHITECTURE S.R.L. Mun. Ploiesti, P-ta. Mihai Viteazu nr. 3. Bl. 10G1, Ap. 10, Jud. Prahova CUI: 40278139, Nr. ORC: J29/2813/2018 E-mail: bone.architecture@gmail.com, Tel: +40 721 354 502		BENEFICIAR	PARASCHIV MARIA MIRELA
	TITLU PROIECT		EXTINDERE (P), CONSOLIDARE, SUPRAETAJARE; MODIFICARE FATADESI INVELITOARE LOCUINTA EXISTENTA C1 (P), IMPREJMUIRE, ALEI PIETONALE SI CAROSABILE - LUCRARI EXECUTATE FARA AUTORIZATIE DE CONSTRUIRE	
SPECIFICATIE	NUME	SEMSTAT.	SCARA	ADRESA
SEF PROIECT	Arh. Bogdan Gabriel Neagu		1:200	ORAS MIZIL, STR. MIHAI BRAVU NR. 111, JUD. PRAHOVA
PROIECTAT	Arh. Bogdan Gabriel Neagu		DATA	FAZA
DESENAT	Arh. Bogdan Gabriel Neagu		SEP. 2023	D.T.A.C.
TITLU PLANSA				PLAN DE SITUATIE
				PLANSA NR. A02

390040

390040

390040

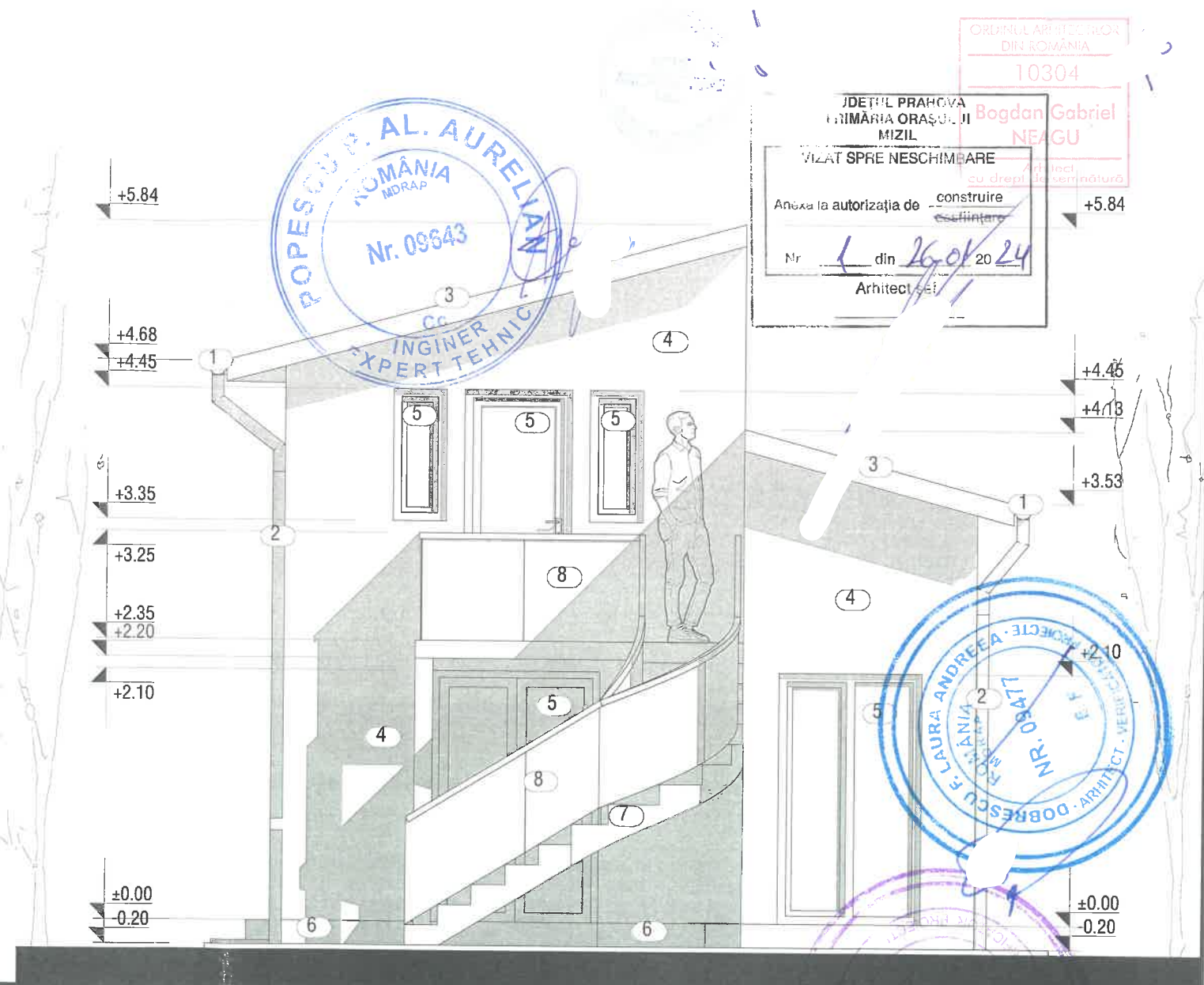
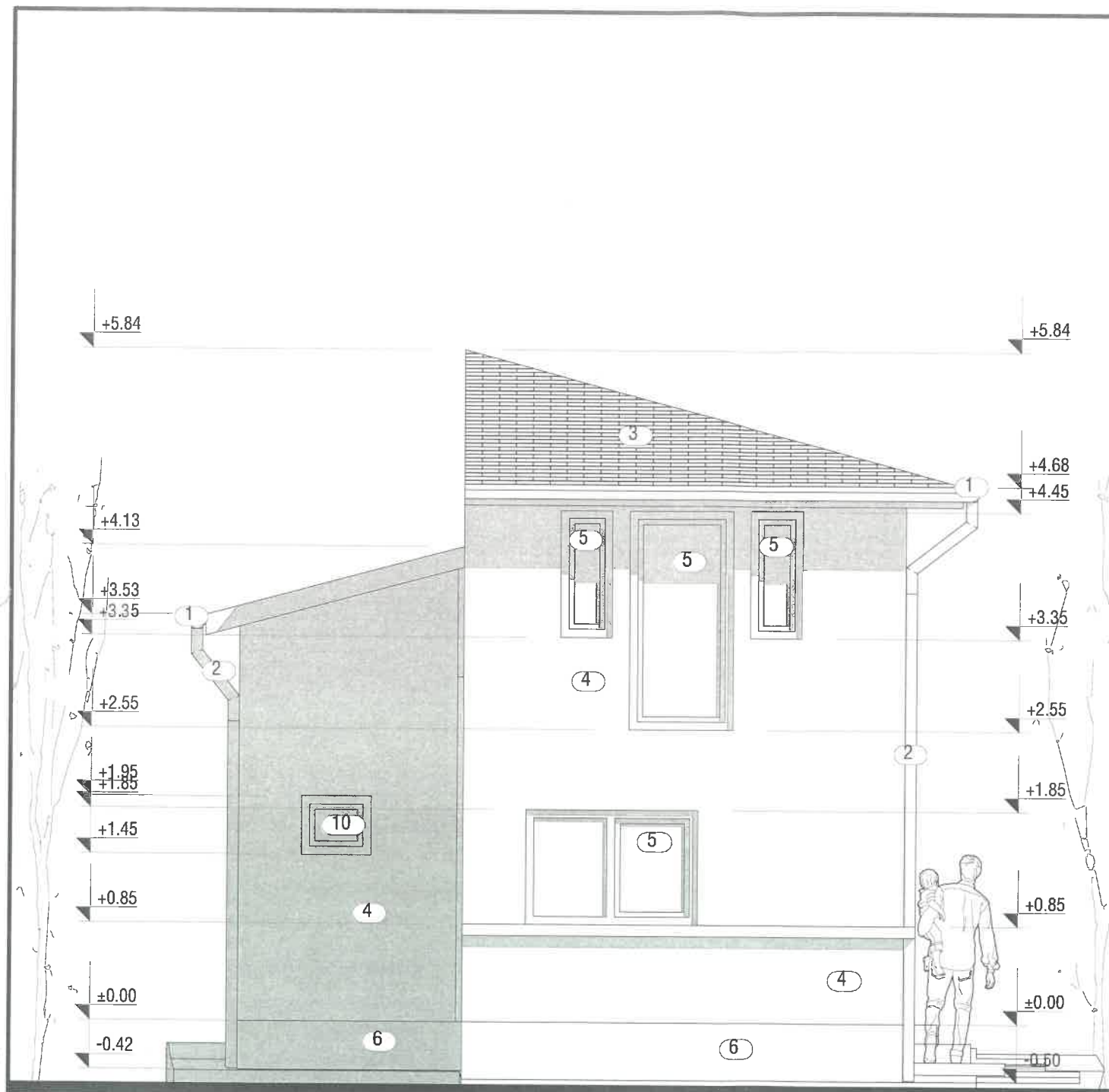

LEGENDA FINISAJE

1. JGHEAB PVC / CULOARE - BRUN
2. BURLAN PVC / CULOARE - BRUN
3. INVELITOARE TABLA TIP TIGLA / CULOARE - BRUN
4. TENCUIALA DECORATIVA / CULOARE - CREM
5. TAMPLARIE PVC CU GEAM DUBLU TERMOIZOLANT / CULOARE - BRUN
6. SOCLU TENCUIALA DECORATIVA / CULOARE - GRI
7. TREPTE PLACATE CU GRESIE ANTIDERAPANTA / CULOARE - GRI
8. BALUSTRADA STICLA STRATIFICATA PE STRUCTURA METALICA, H=90CM
9. ZIDARIE CARAMIDA DE STICLA
10. TAMPLARIE PVC CU GEAM MAT/ CULOARE - BRUN

CF. P100-1/2013, constructia propusa se incadreaza in clasa IV de importanta
 CF. HG 766/1997, constructia propusa se incadreaza in categoria de importanta 'D'
 CF. P118/1999, constructia propusa se incadreaza in gradul IV de rezistenta la foc
 CF. P118/1999, constructia propusa se incadreaza in risc mic de incendiu

VERIF. / EXPERT	NUME	SEMSTAT.	CERINTA	REFERAT / EXPERTIZA NR. / DATA			
	S.C. BONE ARCHITECTURE S.R.L. Mun. Ploiesti, P-ta. Mihai Viteazu nr. 3, Bl. 10G1, Ap. 10, Jud. Prahova CUI: 40278139, Nr. ORC: J29/2813/2018 E-mail: bone.architecture@gmail.com, Tel: +40 721 354 502			BENEFICIAR	PARASCHIV MARIA MIRELA	PROIECT NR.	
	SPECIFICATIE			ADRESA	ORAS MIZIL, STR. MIHAI BRAVU NR. 111, JUD. PRAHOVA (DN1B KM 42 + 540, DREAPTA)	FAZA	
SEF PROIECT			SCARA				
PROIECTAT			DATA				
DESENAT			SEP. 2023	TITLU PLANSA	FATADA PRINCIPALA SI POSTERIOARA	PLANSĂ NR.	A08
TITLU PROIECT			EXTINDERE (P), CONSOLIDARE, SUPRAETAJARE, MODIFICARE FATADEI SI INVELITOARE LOCUINTA EXISTENTA C1 (P), IMPREJMUIRE, ALEI PIETONALE SI CAROSABILE - LUCRARI EXECUTATE FARA AUTORIZATIE DE CONSTRUIRE			15 / 2023	

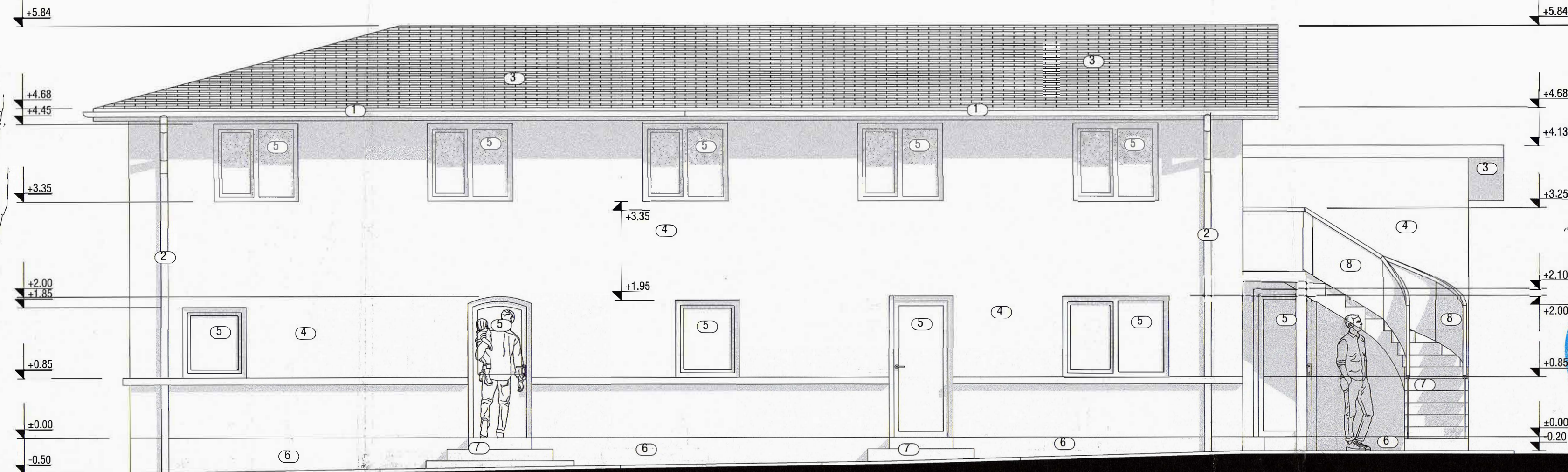

JUDEȚUL PRAHOVA
PRIMĂRIA ORĂȘULUI
MIZIL
VIZĂ ȘI PROIECT
VIZĂ ȘI PROIECT NESCIMBARE
Anexă la autorizație de construire
Nr. 1 din 24.09.2024

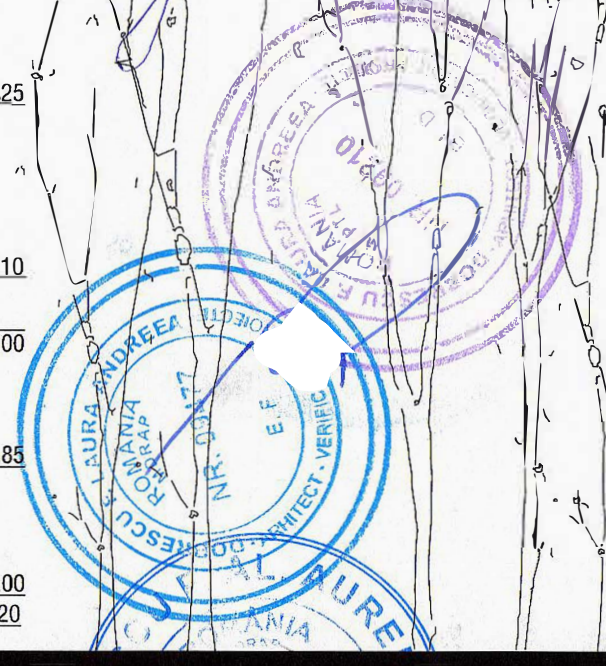

- LEGENDA FINISAJE**
1. JGHEAB PVC / CULOARE - BRUN
 2. BURLAN PVC / CULOARE - BRUN
 3. INVELITOARE TABLA TIP TIGLA / CULOARE - BRUN
 4. TENCUIALA DECORATIVA / CULOARE - CREM
 5. TAMPLARIE PVC CU GEAM DUBLU TERMOIZOLANT / CULOARE - BRUN
 6. SOCLU TENCUIALA DECORATIVA / CULOARE - GRI
 7. TREPTE PLACATE CU GRESIE ANTIDERAPANTA / CULOARE - GRI
 8. BALUSTRADA STICLA STRATIFICATA PE STRUCTURA METALICA, H=90CM



ORDINUL ARHITECTILOR
DIN ROMANIA
10304
Bogdan Gabriel NEAGU
Arhitect
cu drept de semnătură

CF. P100-1/2013, construcția propusă se încadrează în clasa IV de importanță
CF. HG 766/1997, construcția propusă se încadrează în categoria de importanță "D"
CF. P118/1999, construcția propusă se încadrează în gradul IV de rezistență la foc
CF. P118/1999, construcția propusă se încadrează în risc mic de incendiu

VERIF. / EXPERT	NUME	SEMNAȚ.	CERINȚA	REFERAT / EXPERTIZA NR. / DATA	PROIECT NR.
				BENEFICIAR	PARASCHIV MARIA MIRELA
				TITLU PROIECT	EXTINDERE (P), CONSOLIDARE, SUPRAETAJARE, MODIFICARE FATADE ȘI INVELITOARE LOCUINȚA EXISTENTĂ (P), ÎMPREJMUIRE, ALEI PIETONALE ȘI CAROSABILE - LUCRĂRI EXECUTATE FĂRĂ AUTORIZAȚIE DE CONSTRUIRE
				ADRESA	ORAS MIZIL, STR. MIHAI BRAVU NR. 111, JUD. PRAHOVA
				TITLU PLANSA	FATA LATERALA DREAPTA
				SCARA	1:50
				DATA	SEP. 2023
				FAZA	D.T.A.C.
				PLANSA NR.	A09

S.C. BONE ARCHITECTURE S.R.L.
Mun. Ploiesti, P-ta. Mihai Viteazu nr. 3,
Bl. 10G1, Ap. 10, Jud. Prahova
CUI: 40278139, Nr. ORC: J29/2813/2018
E-mail: bone.architecture@gmail.com, Tel. +40 721 354 502



ORDINUL DE PERMISIE DE CONSTRUCȚII
DIN ROMANIA
10304
Bogdan Gabriel NEAGU
JUDEȚUL PRAHOVA
PRIMĂRIA ORĂȘULUI MIZIL
VIZAT SPRE NESCHIMBARE

Anexă la autorizația de construcție
destinată
Nr. 1/26.01.24
Arhitect șef

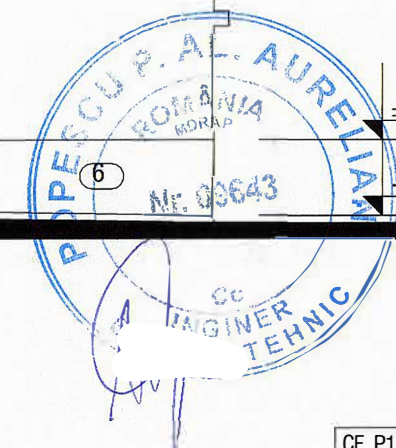
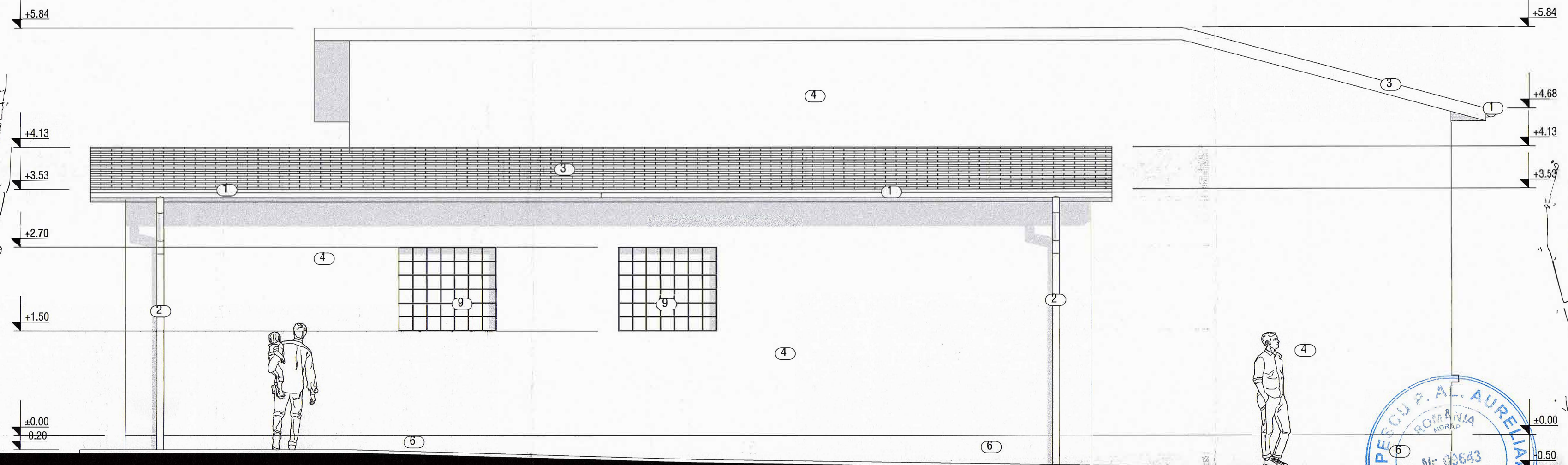

- LEGENDA FINISAJE**
1. JGHEAB PVC / CULOARE - BRUN
 2. BURLAN PVC / CULOARE - BRUN
 3. INVELITOARE TABLA TIP TIGLA / CULOARE - BRUN
 4. TENCUIALA DECORATIVA / CULOARE - CREM
 5. TAMPLARIE PVC CU GEAM DUBLU TERMOIZOLANT / CULOARE - BRUN
 6. SOCLU TENCUIALA DECORATIVA / CULOARE - GRI
 7. TREPTE PLACATE CU GRESIE ANTIDERAPANTA / CULOARE - GRI
 8. BALUSTRADA STICLA STRATIFICATA PE STRUCTURA METALICA, H=90CM
 9. ZIDARIE CARAMIDA DE STICLA

CF. P100-1/2013, constructia propusa se incadreaza in clasa IV de importanta
CF. HG 766/1997, constructia propusa se incadreaza in categoria de importanta "D"
CF. P118/1999, constructia propusa se incadreaza in gradul IV de rezistenta la foc
CF. P118/1999, constructia propusa se incadreaza in risc mic de incendiu

VERIF. / EXPERT	NUME	SEMNAȚ.	CERINȚA	REFERAT / EXPERTIZA NR. / DATA	PROIECT NR.
				BENEFICIAR	PARASCHIV MARIA MIRELA
				TITLU PROIECT	EXTINDERE (P), CONSOLIDARE, SUPRAETAJARE, MODIFICARE FATADESI INVELITOARE LOCUINTA EXISTENTA C1 (P), IMPREJMUIRE, ALEI PIETONALE SI CAROSABILE - LUCRĂRI EXECUTATE FĂRĂ AUTORIZAȚIE DE CONSTRUCȚIE
				ADRESA	ORAS MIZIL, STR. MIHAI BRAVU NR. 111, JUD. PRAHOVA (DN1B KM 42 + 540, DREAPTA)
				TITLU PLANSA	FATADA LATERALA STANGA
				DESENAT	Arh. Bogdan Gabriel Neagu
				SCARA	1:50
				DATA	SEP. 2023
				FAZA	D.T.A.C.
				PLANSĂ NR.	A10

S.C. BONE ARCHITECTURE S.R.L.
Mun. Ploiesti, P-ta. Mihai Viteazu nr. 3,
Bl. 10G1, Ap. 10, Jud. Prahova
CUI: 40278139, Nr. CRC: J29/2813/2018
E-mail: bone.architecture@gmail.com, Tel: +40 721 354 502